

MATERIALI CONFERIBILI

TIPOLOGIA	PROVENIENZA	QUANTITÀ AMMISSIBILE
IMBALLAGGI IN CARTA E CARTONE	Domestica e non domestica	Conferimento senza limitazioni
IMBALLAGGI IN PLASTICA E METALLI	Domestica e non domestica	Conferimento senza limitazioni
VETRO	Domestica e non domestica	Conferimento senza limitazioni
LEGNO	Domestica e non domestica	al massimo 10 pezzi al giorno (se arredi, porte, finestre ed altri ingombranti), senza limiti cassette ed altri oggetti di piccole dimensioni
VERNICI	Solo domestica	5 confezioni al giorno e non più di 3 volte all'anno
TESSILI	Domestica e non domestica	Conferimento senza limitazioni
RAEE - R1 FREDDO E CLIMA	Solo domestica	Conferimento senza limitazioni
RAEE - R2 GRANDI BIANCHI	Solo domestica	Conferimento senza limitazioni
RAEE - R3 TV E MONITOR	Solo domestica	Conferimento senza limitazioni
RAEE - R4 PICCOLI ELETTRODOMESTICI	Solo domestica	Conferimento senza limitazioni
RAEE - R5 SORGENTI LUMINOSE	Solo domestica	Conferimento senza limitazioni
OLI E GRASSI COMMESTIBILI	Solo domestica	Conferimento senza limitazioni
OLI MINERALI	Solo domestica	Conferimento senza limitazioni
FARMACI - MEDICINALI	Solo domestica	Conferimento senza limitazioni
BATTERIE AL PIOMBO	Solo domestica	1 al giorno , non più di 4 volte all'anno
PILE	Solo domestica	Conferimento senza limitazioni
RIFIUTI INGOMBRANTI METALLICI	Domestica e non domestica	Conferimento senza limitazioni
SFALCI E POTATURE	Domestica e non domestica	massimo 1 metro cubo al giorno (6 metri cubi nell'Ecocentro di Almese)
INGOMBRANTI	Domestica e non domestica	al massimo 10 pezzi al giorno
CARTUCCE TONER ESAURITE	Solo domestica	Conferimento senza limitazioni
INERTI	Solo domestica	5 secchielli di macerie al giorno al massimo 10 volte l'anno 5 sanitari al giorno , al massimo 2 volte l'anno
PNEUMATICI	Solo domestica	5 al giorno e non più di 10 pneumatici all'anno
TFC	Solo domestica	5 contenitori al giorno e non più di 3 volte all'anno

· ECOCENTRI



INFORMAZIONI UTILI

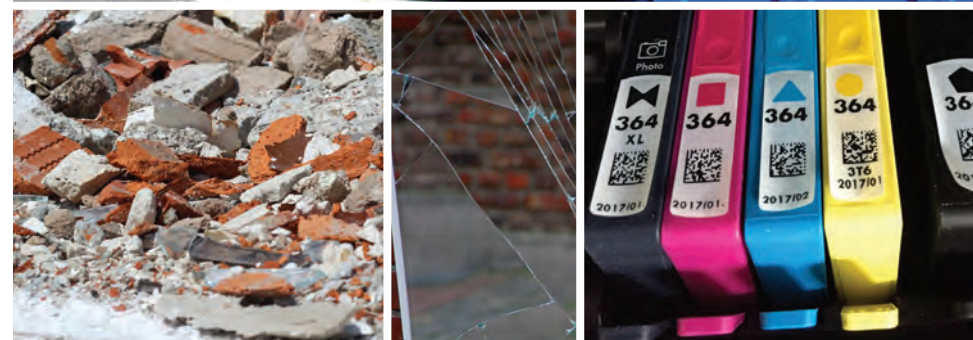

ORARI DI APERTURA

ORARIO ESTIVO

ORARIO INVERNALE

Almese Località Granagle

LUNEDÌ	MARTEDÌ	MERCOLEDÌ	GIOVEDÌ	VENERDÌ	SABATO
14,00 17,45	15,00 17,45	14,00 16,45	14,00 17,45	9,00 11,45	10,00 17,45
13,00 16,45	14,00 16,45	14,00 16,45	13,00 16,45	9,00 11,45	9,00 16,45

Avigliana Viale Nobel

LUNEDÌ / MARTEDÌ / MERCOLEDÌ / GIOVEDÌ	VENERDÌ	SABATO
8,45 12,00	15,00 18,15	11,00 18,15
8,45 12,00	13,00 16,15	9,00 16,45

Bardonecchia Località Rocca Tagliata

LUNEDÌ / MARTEDÌ / MERCOLEDÌ / GIOVEDÌ / VENERDÌ / SABATO
7,30 12,30
7,30 12,30

Bussoleno Località Isolabella

LUNEDÌ	MARTEDÌ	MERCOLEDÌ	GIOVEDÌ	VENERDÌ	SABATO
8,30 12,15			14,00 16,45		9,00 16,45
8,00 11,45			14,00 16,45		9,00 16,45

Condove Località Battagliero

LUNEDÌ	MARTEDÌ	MERCOLEDÌ	GIOVEDÌ	VENERDÌ	SABATO
16,00 18,45		14,00 16,45	8,00 11,45		12,00 16,45
14,00 16,45		14,00 16,45	8,00 11,45		12,00 16,45

Rubiana Borgata Ratta

NO VERDE • ECCEPPO RESIDENTI

LUNEDÌ	MARTEDÌ	MERCOLEDÌ	GIOVEDÌ	VENERDÌ	SABATO
	9,30/12,15 16,00/18,45		16,00/18,45		9,30/12,15 16,00/18,45
	9,30/12,15 14,00/16,45		14,00/16,45		9,30/12,15 14,00/16,45

S. Antonino Zona cimitero

LUNEDÌ	MARTEDÌ	MERCOLEDÌ	GIOVEDÌ	VENERDÌ	SABATO
	10,00 12,45		13,00 15,45	8,00 11,45	9,00 13,45
	10,00 12,45		13,00 15,45	8,00 11,45	9,00 13,45

Sauze d'Oulx Località Pin Court

LUNEDÌ	MARTEDÌ	MERCOLEDÌ	GIOVEDÌ	VENERDÌ	SABATO
14,00 17,00	14,00 17,00	14,00 17,00	14,00 17,00	14,00 17,00	14,00 17,00
14,00 17,00		14,00 17,00		14,00 17,00	

Sestriere Via Azzurri d'Italia

LUNEDÌ / MARTEDÌ / MERCOLEDÌ / GIOVEDÌ / VENERDÌ	SABATO
8,00/10,00 13,30/15,30	8,00 11,00
8,00/10,00 13,30/15,30	8,00 11,00

Susa Località Castelpietra

LUNEDÌ	MARTEDÌ	MERCOLEDÌ	GIOVEDÌ	VENERDÌ	SABATO
14,00 16,45	9,00 12,45	11,00 16,45	10,00 12,45	14,00 16,45	11,00 16,45
13,00 15,45	9,00 12,45	10,00 15,45	10,00 12,45	13,00 15,45	10,00 15,45